ФОНД ОКСАНЫ ФЕДОРОВОЙ

ГРАНТЫ Мэра Москвы
ДЛЯ СОЦИАЛЬНО ОРИЕНТИРОВАННЫХ НЕКОММЕРЧЕСКИХ ОРГАНИЗАЦИЙ

ПРИ ПОДДЕРЖКЕ КОМИТЕТА ОБЩЕСТВЕННЫХ СВЯЗЕЙ И МОЛОДЁЖНОЙ ПОЛИТИКИ ГОРОДА МОСКВЫ

Мастерская балета ЕГОРА СИМАЧЕВА

РГДБ РОССИЙСКАЯ ГОСУДАРСТВЕННАЯ ДЕТСКАЯ БИБЛИОТЕКА

орфей

OKSANA FEDOROVA

ФЕСТИВАЛЬ

Балетные истории

РУССКАЯ КЛАССИКА

КУЛЬТУРНО-ПРОСВЕТИТЕЛЬСКИЙ ПРОЕКТ, НАПРАВЛЕННЫЙ НА ПОПУЛЯРИЗАЦИЮ НАЦИОНАЛЬНОГО КЛАССИЧЕСКОГО ИСКУССТВА

6+

МУЗЫКАЛЬНОЕПУТЕШЕСТВИЕ.РФ

ФОНД ОКСАНЫ ФЕДОРОВОЙ

МОЯ РОССИЯ
МУЗЫКАЛЬНОЕ ПУТЕШЕСТВИЕ

Балетные истории
РУССКАЯ КЛАССИКА

OKSANA FEDOROVA

О ПРОЕКТЕ

Фестиваль «Балетные истории: русская классика» является продолжением и развитием масштабного культурного-просветительского проекта «Моя Россия: музыкальное путешествие», запущенного благотворительным фондом Оксаны Федоровой в 2021 года, с целью популяризация культурного наследия великих русских композиторов среди детей и молодежи.

СО ОРГАНИЗАТОРЫ ПРОЕКТА

РГДБ
РОССИЙСКАЯ ГОСУДАРСТВЕННАЯ ДЕТСКАЯ БИБЛИОТЕКА

Российская государственная детская библиотека – самая большая детская библиотека в мире

Мастерская балета
ЕГОРА СИМАЧЕВА

Мастерская балета Егора Симачева, солиста Большого театра

ГРАНТЫ
Мэра Москвы
ДЛЯ СОЦИАЛЬНО ОРИЕНТИРОВАННЫХ НЕКОММЕРЧЕСКИХ ОРГАНИЗАЦИЙ

Проект реализуется при поддержке Гранта Мэра Москвы для СО НКО

Проект открыт для сотрудничества с учреждениям культуры и искусства, СМИ, коммерческими компаниями и общественными организациями

Балетные истории
РУССКАЯ КЛАССИКА

ЦЕЛЬ

Популяризация культурного наследия великих русских классиков через мульти-форматный подход, объединяющий литературу, музыку и балет.

ЦА

дети и подростки в возрасте от 3 до 18 лет.

ФОРМАТ

Фестиваль — серия литературно-балетных постановок с элементами интерактивного взаимодействия со зрителями.

Каждая постановка объединяет историю создания балета, литературные источники, вдохновлявшие композиторов и исторический контекст.

ПЕРИОД РЕАЛИЗАЦИИ ПРОЕКТА

Январь – Июнь 2023

КОНЦЕПЦИЯ ФЕСТИВАЛЯ

Балетные истории
РУССКАЯ КЛАССИКА

КЛЮЧЕВАЯ ИДЕЯ

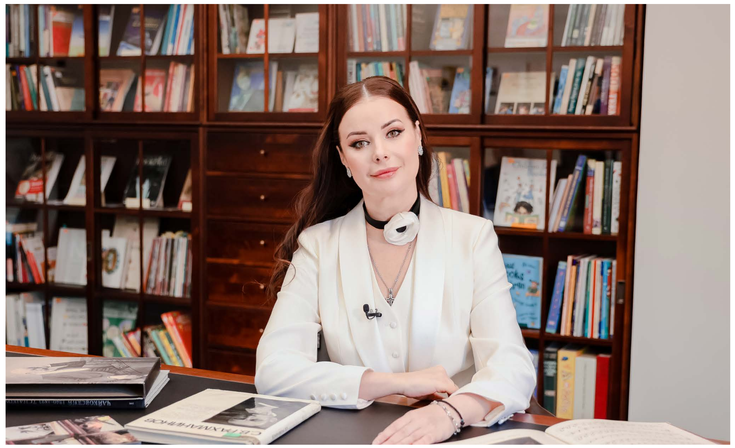

«*Главная цель этого проекта — популяризация классического искусства через интерактивный формат, объединяющий балет, музыку и литературу в исполнении юных и профессиональных артистов*».

Оксана Федорова
Телеведущая, певица, Мисс Вселенная
Президент благотворительного фонда и идейный вдохновитель проекта

АКТУАЛЬНОСТЬ ПРОЕКТА

Классика, представленная в оригинальном формате арт-постановки, объединяющей разные жанры, с элементами интерактивного взаимодействия со зрителями, открывает детям и подросткам мир классического искусства на доступном для них уровне и формирует познавательный интерес.

РЕАЛИЗАЦИЯ ПРОЕКТА

С февраля по июнь 2023 года в концертном зале РГДБ будут представлены 5 арт-постановок, посвященных истории создания знаменитых балетов П. И. Чай-ковского, С. С. Прокофьева и Н.А. Римско-го-Корсакова.
Каждая постановка интегрирована с познавательной викториной на тему национального культурного наследия.

КОНЦЕПЦИЯ АРТ-ПОСТАНОВОК

Балетные истории
РУССКАЯ КЛАССИКА

Мастер-класс по балету за 30 минут до концерта-спектакля для взрослых и детей от Мастерской балета Егора Симачева с участием балерин из Большого театра.

Концерт-спектакль, объединящий балетные, музыкальные и литературные номера с элементами интерактива, с участием юных талантов и профессиональных артистов

Познавательная игра-квиз на тему русской классики с вручением призов самым активным участникам

ФЕСТИВАЛЬНАЯ ПРОГРАММА

Балетные истории
РУССКАЯ КЛАССИКА

ФЕСТИВАЛЬНАЯ ПРОГРАММА

Балетные истории
РУССКАЯ КЛАССИКА

ПРОГНОЗИРУЕМЫЕ РЕЗУЛЬТАТЫ

Балетные истории
РУССКАЯ КЛАССИКА

2 пресс-конференции

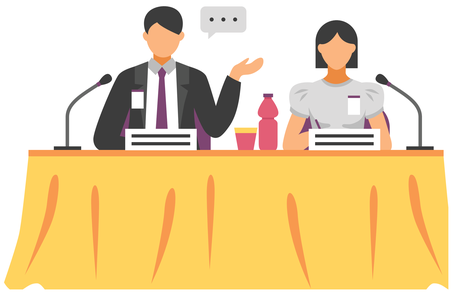

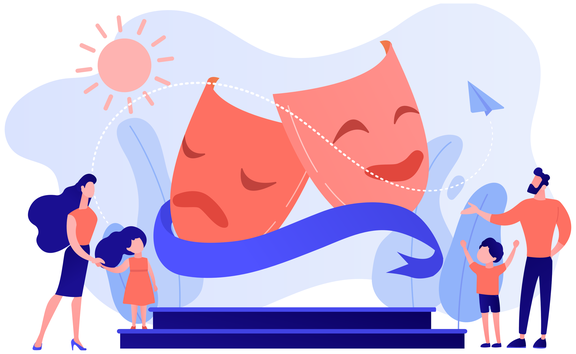

6 арт-постановок

Более **3500** участников мероприятий

Более **250** публикаций в СМИ

Более **15 000** общий охват проекта

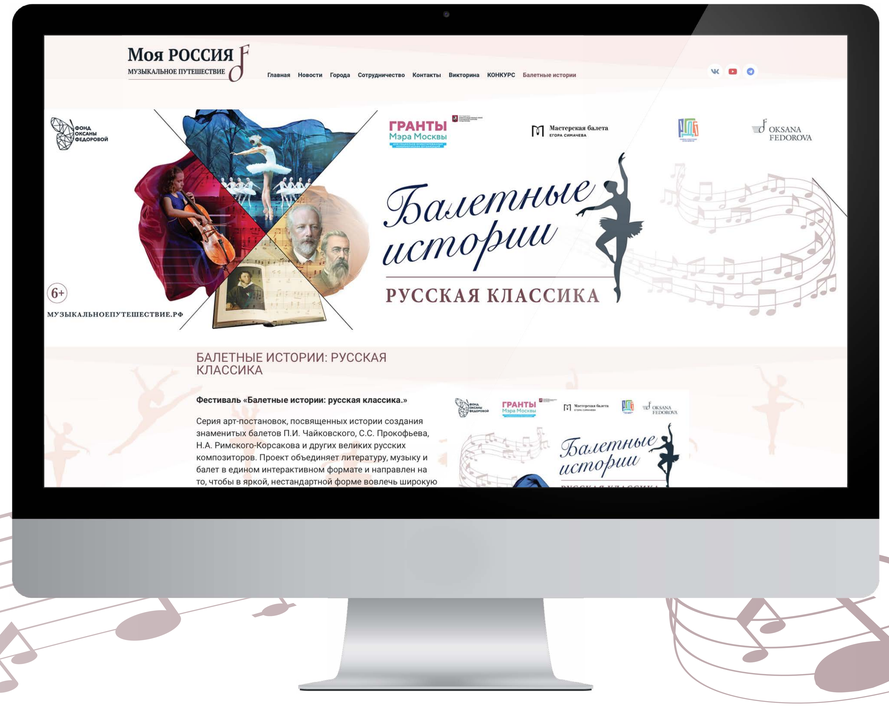

Онлайн-трансляция всех спектаклей на сайте **музыкальноепутешествие.рф**

Официальная страница проекта **https://музыкальноепутешествие.рф/балет**

ОПЦИИ ДЛЯ ПАРТНЕРОВ

1. Лого на странице проекта
2. Лого на Афише (по согласованию)
3. Лого на экранах во время спектаклей
4. Ролап/фотозона партнера в фойе перед спектаклями
5. Информация в пресс-материалах с рассылкой в СМИ
6. Участие представителя партнера в пресс-мероприятиях в качестве Почетного гостя
7. Официальная благодарность партнеру во время спектаклей
8. Вручение призов/подарков от партнера участникам мероприятий
9. Предоставление партнеру приветственного слова на 1 из мероприятий
10. Посты с активной ссылкой на партнера в социальных сетях фонда

ФОНД ОКСАНЫ ФЕДОРОВОЙ

ГРАНТЫ Мэра Москвы
ДЛЯ СОЦИАЛЬНО ОРИЕНТИРОВАННЫХ НЕКОММЕРЧЕСКИХ ОРГАНИЗАЦИЙ

ПРИ ПОДДЕРЖКЕ КОМИТЕТА ОБЩЕСТВЕННЫХ СВЯЗЕЙ И МОЛОДЁЖНОЙ ПОЛИТИКИ ГОРОДА МОСКВЫ

Мастерская балета ЕГОРА СИМАЧЕВА

РГДБ РОССИЙСКАЯ ГОСУДАРСТВЕННАЯ ДЕТСКАЯ БИБЛИОТЕКА

орфей

OKSANA FEDOROVA

КОНТАКТЫ

Директор
Фонд Оксаны Федоровой

Главный куратор проекта
«Моя Россия: музыкальное путешествие»

Татьяна Иванова

моб. +79777250063
pr@fedorovafond.ru
http://fedorovafond.ru/

fedorovafond
fedorovafond
OFedorovaofficial

ФЕСТИВАЛЬ

Балетные истории

РУССКАЯ КЛАССИКА

музыкальноепутешествие.рф